

**RESIDENCIAL ALEGRÍA XXIII DELUXE**

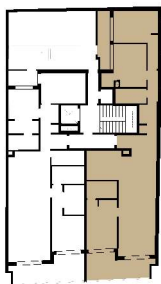

**PLANTA 1º**

VIVIENDA 1-B	SUP. ÚTIL
VESTIBULO	4,22
PASILLO	6,96
DORM. 1	11,82
DORM. 2	11,88
DORM. 3	13,69
BAÑO 1	4,13
BAÑO 2	3,6
SALÓN-COMEDOR-COCINA	38,2
TERRAZA 1	12,38
TERRAZA 2	5,83
<b>TOTAL SUP. ÚTIL VIVIENDA</b>	<b>112,71 m2</b>
<b>TOTAL SUP. CONSTR. VIV + PP +ZC</b>	<b>141,47 m2</b>

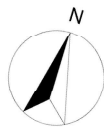

Plano orientativo sujeto a modificaciones en proyecto. No constituye un documento contractual. Será sustituido por otro e nel momento de la firma de la compra-venta. La distribución de los muebles de cocina, como del resto de la decoración, es meramente orientativa.